1
- tynk zewnętrzny żywiczny do poziomu cokołu
- styropian 13cm λ= 0,036
- tynk cem.-wap. -istniejący
- cegła kratówka 38cm
- tynk cem.-wap. -istniejący

2
- tynk zewnętrzny silikatowy
- styropian 13cm λ= 0,036 W/mK
- tynk cem.-wap. -istniejący
- cegła kratówka 38cm
- tynk cem.-wap. -istniejący

3
- tynk zewnętrzny silikatowy
- styropian 11cm λ= 0,036 W/mK
- tynk cem.-wap. -istniejący
- bloczki z betonu lekkiego 12cm
- styropian 5cm
- cegła ceramiczna pełna 25cm
- tynk cem.-wap. -istniejący

4
- tynk zewnętrzny silikatowy
- styropian 11cm λ= 0,036 W/mK
- tynk cem.-wap. -istniejący
- bloczki z betonu lekkiego 37cm
- tynk cem.-wap. -istniejący

5
- tynk zewnętrzny żywiczny do poziomu cokołu
- styropian 11cm λ= 0,036 W/mK
- tynk cem.-wap. -istniejący
- bloczki z betonu lekkiego 12cm
- styropian 5cm
- cegła ceramiczna pełna 25cm
- tynk cem.-wap. -istniejący

A
- 2 x papa na lepiku
- płyty z betonu komórkowego
- ścianki ażurowe

B
- granulat- wełna mineralna 26cm
- λ= 0,050 W/mK
- papa izolacyjna
- wełna mineralna 4cm
- papa izolacyjna 2 x
- warstwa wyrównawcza 1cm
- strop DZ-3
- tynk cem.-wap. 2cm

C
- 3 x papa na lepiku
- gładź ceramiczna 2cm
- płyty korytkowe otwarte 10cm
- ścianki ażurowe

D
- granulat- wełna mineralna 20cm
- λ= 0,050 W/mK
- wełna mineralna 10cm
- polepa z tłucznia 8cm
- strop Kleina 25cm
- tynk cem.-wap. 2cm

E
- kostka brukowa

PRZEKRÓJ A-A
PRZEKRÓJ B-B
PRZEKRÓJ C-C

SKALA 1:100

PRZEKRÓJ A-A

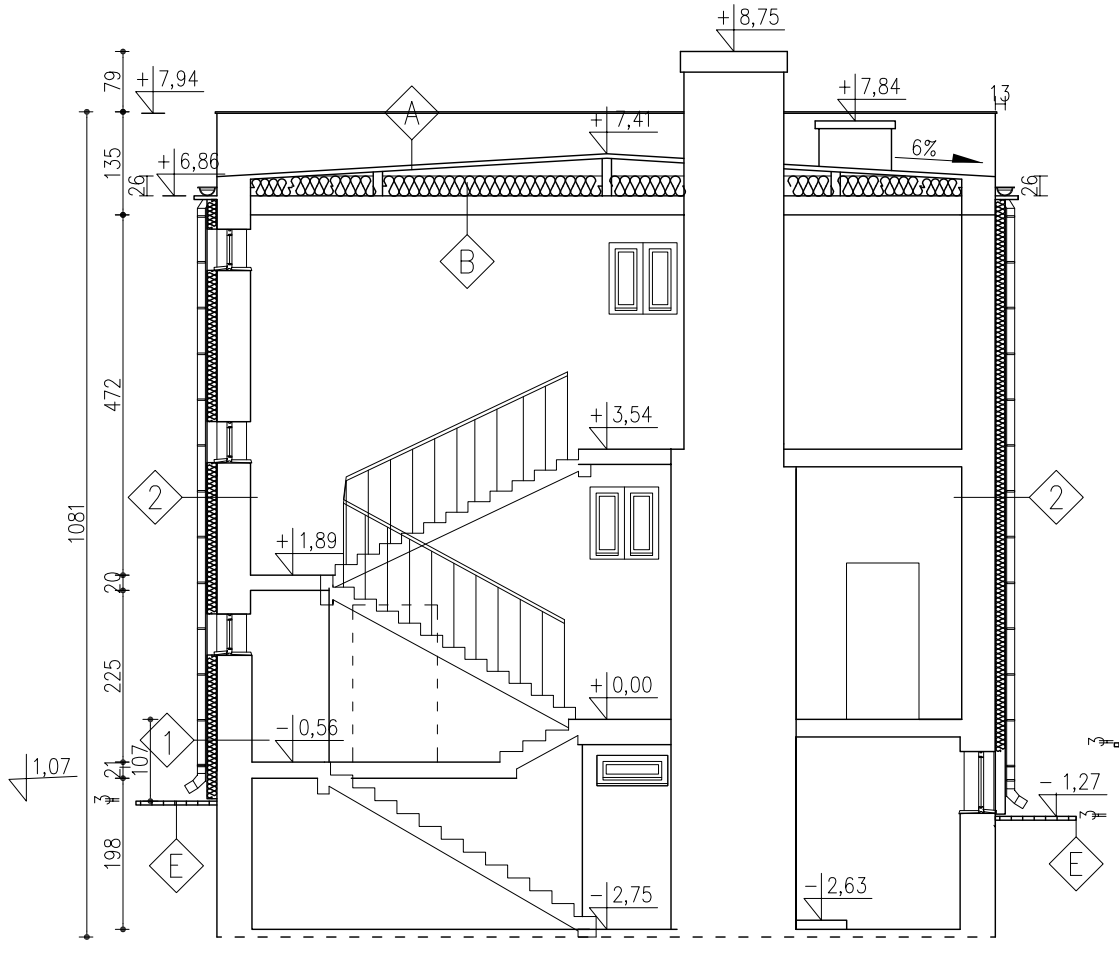

PRZEKRÓJ B-B

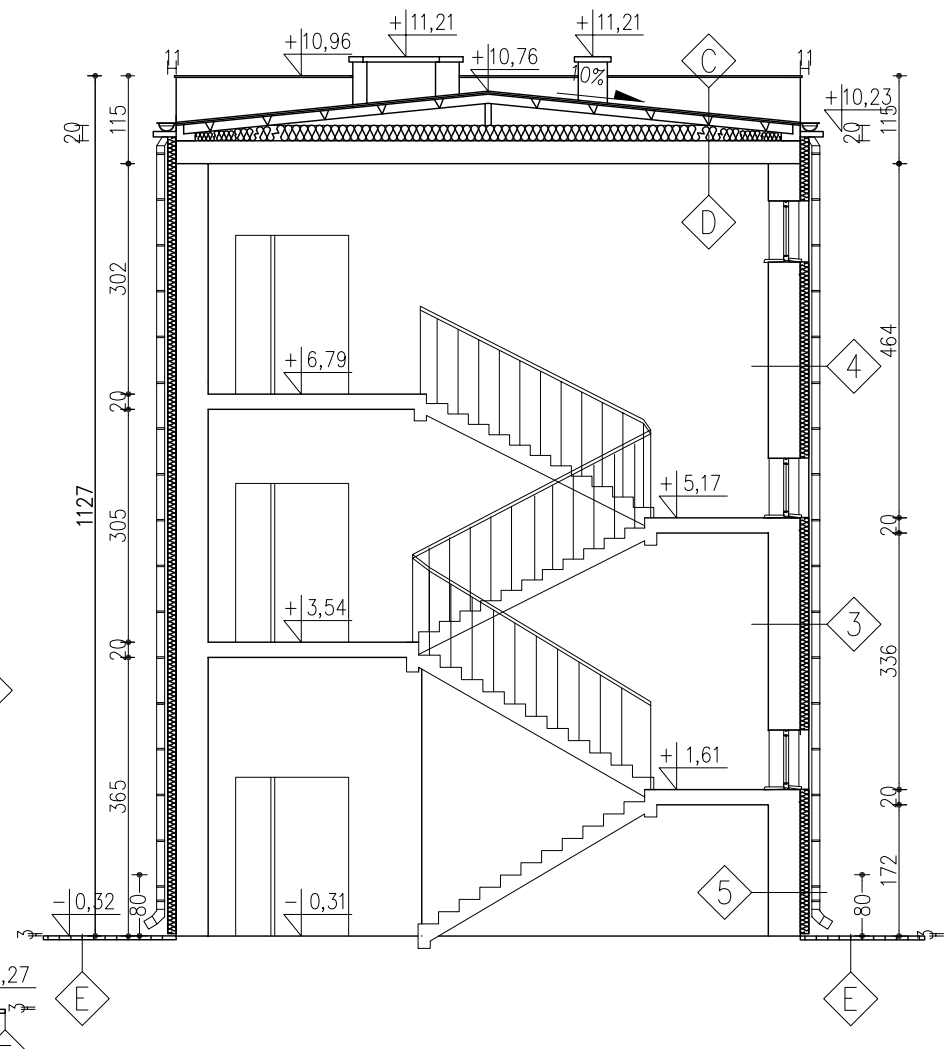

PRZEKRÓJ C-C

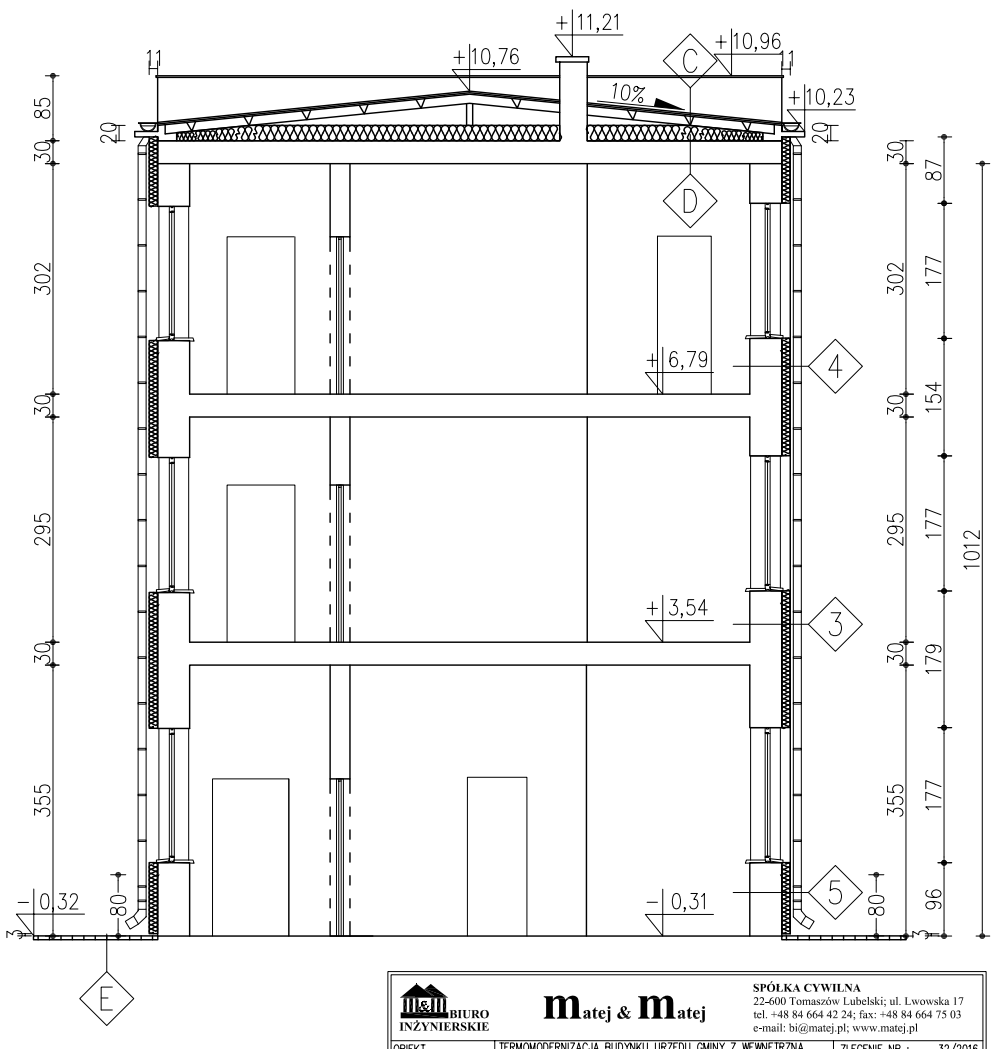

BIURO INŻYNIERSKIE	matej & matej	SPÓŁKA CYWILNA 22-600 Tomaszów Lubelski; ul. Lwowska 17 tel. +48 84 664 42 24; fax: +48 84 664 75 03 e-mail: bi@matej.pl; www.matej.pl	
OBIEKT	TERMOMODERNIZACJA BUDYNKU URZĘDU GMINY Z WEWNĘTRZNĄ INSTALACJĄ GAZOWĄ	ZLECENIE NR : 32/2016 DATA : 20.10.2016	
INWESTOR	GMINA TARNAWATKA UL.LUBELSKA 39 22-604 TARNAWATKA		
ADRES BUDOWY	UL.LUBELSKA 39 22-604 TARNAWATKA; DZIAŁKA 452/6, 453/7, 453/9 ARK 9 JEDNOSTKA EWID. 061806_2 TARNAWATKA; OBRĘB: 0011 TARNAWATKA		
FAZA OPRAC.	PROJEKT BUDOWLANY TERMOMODERNIZACJI	SKALA : 1:10	
TREŚĆ RYSUNKU	PRZEKRÓJ A-A, PRZEKRÓJ B-B, PRZEKRÓJ C-C	BRANŻA : ARCHITEKTURA	
PROJEKTANT	MGR INŻ. B.MATEJ	Upr. budowlane do projektowania w specjalności konstrukcyjno-budowlanej bez ograniczeń, w specjalności architektonicznej ograniczone UAN-8-0/0/17/96	NR RYS.
SPRAWDZAJĄCY	MGR INŻ. E.MATEJ	Upr. budowlane do projektowania w specjalności konstrukcyjno-budowlanej bez ograniczeń, w specjalności architektonicznej ograniczone GP-4224/5/90	A7
ASYSTENT PROJ.	M.GĘBORYS		